N.° 544.

Armée.

Places de guerre.

Logem.ts = Casernem.ts

Loi

qui détermine la manière dont les Communes de l'intérieur de la République pourront être mises en état de guerre ou de Siège.

10 Fructidor an 5.

Cm
Folio
Fric
10289

TABLEAU POUR RÉDUIRE LES AN

RÉDIGÉ PAR L'AGENCE TEMP

NOMBRES.	MESURES LINÉAIRES.					MESURES ITINÉRAIRES.		
	aunes en mètres.	toises en mètres.	pieds en décimètres.	pouces en centimètres.	lignes en millimètres.	lieues de 2000 tois. en myriamètr.	lieues de 25 au deg. en myriamètr.	toi
	mètres.	mètres.	décimètres.	centimètres	millimètres	myriamètr.	myriamètr.	m
1.	1,188.	1,9484.	3,2473.	2,7061.	2,255.	0,3897.	0,4444.	
2.	2,376.	3,8968.	6,4946.	5,4122.	4,510.	0,7794.	0,8889.	
3.	3,564.	5,8452.	9,7420.	8,1183.	6,765.	1,1690.	1,3333.	1
4.	4,752.	7,7936.	12,9893.	10,8244.	9,020.	1,5587.	1,7778.	1
5.	5,940.	9,7420.	16,2366.	13,5305.	11,275.	1,9484.	2,2222.	1
6.	7,128.	11,6904.	19,4849.	16,2366.	13,531.	2,3381.	2,6667.	2
7.	8,316.	13,6388.	22,7322.	18,9427.	15,786.	2,7278.	3,1111.	2
8.	9,504.	15,5872.	25,9795.	21,6488.	18,041.	3,1174.	3,5556.	3
9.	10,692.	17,5356.	29,2269.	24,3549.	20,296.	3,5071.	4,0000.	3

NOMBRES.	MESURES AGRAIRES.		MESURES DE					
	perches car. de 18 pieds, en ares.	perches car. de 22 pieds, en ares.	toises cubes en mètres cubes.	pieds cubes en décim. cubes.	pouces cubes en centim. cubes	lignes cubes en millim. cubes.	toises-toises-pieds en mètres cubes.	to
	ares.	ares.	mètres cub.	décim. cub.	centim. cub	millim. cub	mètres cub.	m
1.	0,3417.	0,5104.	7,3966.	34,243.	19,817.	11,47.	1,23276.	c
2.	0,6833.	1,0208.	14,7932.	68,487.	39,634.	22,94.	2,46553.	c
3.	1,0250.	1,5311.	22,1897.	102,730.	59,450.	34,40.	3,69829.	c
4.	1,3666.	2,0415.	29,5863.	136,974.	79,267.	45,87.	4,93105.	c
5.	1,7083.	2,5519.	36,9829.	171,217.	99,083.	57,34.	6,16382.	c
6.	2,0500.	3,0623.	44,3795.	205,460.	118,901.	68,81.	7,39658.	c
7.	2,3916.	3,5727.	51,7761.	239,704.	138,718.	79,28.	8,62934.	c
8.	2,7333.	4,0831.	59,1726.	273,947.	158,534.	91,74.	9,86210.	c
9.	3,0750.	4,5935.	66,5692.	308,191.	178,351.	103,21.	11,09487.	c

NOMBRES.	MESURES DE CAPACITÉ.		POIDS.					
	SETIERS en hectolitres.	MUIDS en kilolitres.	LIVRES en hectogrammes.	ONCES en décagrammes.	GROS en grammes.	GRAINS en décigrammes.	16.es de grain en centigram.	c
	hectolitres.	kilolitres.	hectogram.	décagram.	grammes.	décigram.	centigram.	m
1.	1,5219.	1,8263.	4,8915.	3,0572.	3,8215.	0,53076.	0,3317.	
2.	3,0439.	3,6526.	9,7829.	6,1143.	7,6429.	1,06151.	0,6634.	
3.	4,5658.	5,4789.	14,6744.	9,1715.	11,4644.	1,59227.	0,9952.	
4.	6,0877.	7,3053.	19,5658.	12,2286.	15,2858.	2,12303.	1,3269.	
5.	7,6096.	9,1316.	24,4573.	15,2858.	19,1072.	2,65379.	1,6586.	
6.	9,1316.	10,9579.	29,3488.	18,3430.	22,9287.	3,18454.	1,9903.	
7.	10,6535.	12,7842.	34,2402.	21,4001.	26,7502.	3,71530.	2,3221.	
8.	12,1754.	14,6105.	39,1317.	24,4573.	30,5716.	4,24606.	2,6538.	
9.	13,6974.	16,4368.	44,0231.	27,5144.	34,3931.	4,77682.	2,9855.	

A PARIS, DE L'IMPRIMERIE D

IENNES MESURES EN NOUVELLES,

RAIRE DES POIDS ET MESURES.

MESURES DE SUPERFICIE.

arrées arrés.	pieds carrés en décim. carrés.	pouces carrés en centim. carrés	lignes carrées en millim. carrés	toise-pieds en mètres carrés.	toise-pouces en mètres carrés.	toise-lignes en mètres carrés.	toise-points en mètres carrés.	NOMBRES.
car.	décim. car.	centim. car.	millim. car.	mètres car.	mètres car.	mètres car.	mètres car.	
62.	10,545.	7,323.	5,085.	0,63271.	0,05273.	0,00439.	0,00037.	1.
25.	21,090.	14,646.	10,171.	1,26541.	0,10545.	0,00879.	0,00073.	2.
87.	31,635.	21,969.	15,256.	1,89812.	0,15818.	0,01318.	0,00110.	3.
50.	42,180.	29,292.	20,342.	2,53083.	0,21090.	0,01757.	0,00147.	4.
12.	52,726.	36,615.	25,427.	3,16353.	0,26363.	0,02197.	0,00183.	5.
74.	63,271.	43,938.	30,512.	3,79624.	0,31635.	0,02636.	0,00220.	6.
37.	73,816.	51,261.	35,598.	4,42895.	0,36908.	0,03076.	0,00256.	7.
99.	84,361.	58,584.	40,683.	5,06166.	0,42180.	0,03515.	0,00293.	8.
61.	94,906.	65,907.	45,769.	5,69436.	0,47453.	0,03954.	0,00330.	9.

OLIDITÉ.

MESURES DE CAPACITÉ.

oises- s en cubes.	toises-toises-lignes en mètres cubes.	toises-toises-points en mètres cubes.	cordes en stères.	solives en mètres cubes.	pintes en litres.	litrons en litres.	boisseaux en décalitres.	NOMBRES.
cub.	mètres cub.	mètres cub.	stères.	mètres cub.	litres.	litres.	décalitres.	
73.	0,00856.	0,00071.	3,835.	0,1027.	0,9512.	0,7927.	1,2683.	1.
46.	0,01712.	0,00143.	7,670.	0,2055.	1,9024.	1,5853.	2,5365.	2.
19.	0,02568.	0,00214.	11,506.	0,3082.	2,8536.	2,3780.	3,8048.	3.
92.	0,03424.	0,00285.	15,341.	0,4109.	3,8048.	3,1707.	5,0731.	4.
65.	0,04280.	0,00357.	19,176.	0,5136.	4,7560.	3,9633.	6,3414.	5.
38.	0,05136.	0,00428.	23,012.	0,6164.	5,7072.	4,7560.	7,6096.	6.
11.	0,05993.	0,00500.	26,847.	0,7191.	6,6584.	5,5487.	8,8779.	7.
84.	0,06849.	0,00571.	30,682.	0,8218.	7,6096.	6,3413.	10,1462.	8.
57.	0,07705.	0,00642.	34,517.	0,9246.	8,5609.	7,1340.	11,4145.	9.

PRIX DU

ain gram.	MÈTRE	MÈTRE CAR.	LITRE	KILOGRAM.	NOMBRES.
	d'après celui de				
	l'aune.	la toise carrée.	la pinte.	la livre poids.	
am.	francs.	francs.	francs.	francs.	
73.	0,8417.	0,2634.	1,051.	2,044.	1.
47.	1,6834.	0,5268.	2,103.	4,089.	2.
20.	2,5251.	0,7902.	3,154.	6,133.	3.
93.	3,3668.	1,0537.	4,205.	8,177.	4.
66.	4,2086.	1,3171.	5,256.	10,222.	5.
40.	5,0503.	1,5805.	6,308.	12,266.	6.
13.	5,8920.	1,8439.	7,359.	14,311.	7.
86.	6,7337.	2,1073.	8,410.	16,355.	8.
59.	7,5754.	2,3708.	9,462.	18,399.	9.

MONNAIES.

sous en centimes.		den. en cent.
sous. cent.	sous. cent.	den. cent.
		1. . . . 0,4.
		2. . . . 0,8.
1. . . . . 05.	11. . . . . 55.	3. . . . 1,2.
2. . . . . 10.	12. . . . . 60.	4. . . . 1,7.
3. . . . . 15.	13. . . . . 65.	5. . . . 2,1.
4. . . . . 20.	14. . . . . 70.	6. . . . 2,5.
5. . . . . 25.	15. . . . . 75.	7. . . . 2,9.
6. . . . . 30.	16. . . . . 80.	8. . . . 3,3.
7. . . . . 35.	17. . . . . 85.	9. . . . 3,7.
8. . . . . 40.	18. . . . . 90.	10. . . . 4,2.
9. . . . . 45.	19. . . . . 95.	11. . . . 4,6.
10. . . . . 50.	20. . . . 100.	12. . . . 5,0.

LA RÉPUBLIQUE. Frimaire an VII.

0
OREGON
RULE
CO.
1
U.S.A.
2
3
4
5

EGON RULE CO.
1
U.S.A
2
3
4

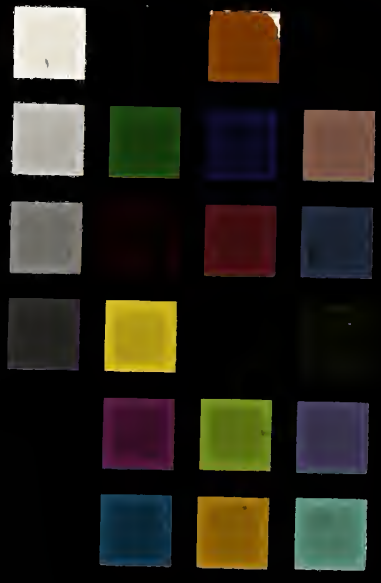

OREGON RULE CO.
U.S.A.
10 CM